

## MAPA DE ESQUADRIAS

### LEGENDA DE PORTAS - PORTAS EM MADEIRA COM PINTURA

REF.	Dimensões (cm)	QUANT.	TIPO	AMBIENTES
P1 (PM-07)	80 x 210	18	01 folha - de abrir c/ visor de vidro	Salas de atividades (Creches I, II, III e Pré escola) Sala de Informática / Sala de leitura
P2 (PM-03)	80 x 210	04	01 folha - de abrir c/ barra metálica	Sanitários PNE I e II
P3 (PM-08)	80 x 210	06	01 folha - de abrir c/ veneziana	Acessos cozinha / Rouparia / Perecíveis Depósito / Lactário
P4 (PM-06)	60 x 210	04	01 folha - de abrir lisa em madeira	DML / Rack / Cia Tel. / Cia Elet.
P5 (PM-02)	80 x 210	17	01 folha - de abrir lisa em madeira	Secretaria / Diretoria / St. Reuniões / Almox / Banhs Adm Repouso Creches I e II / Acessos Serv. / Vestiários
P6 (PV-06)	160 x 210	02	02 folhas - de abrir em vidro temperado	Acessos do Bloco Administrativo
PM-04a	60 x 160	14	01 folha - de abrir madeira / formica	Portas das divisórias em granito dos boxes dos vestiários e banheiros do Bloco Administrativo
PM-04b	60 x 90	16	01 folha - de abrir madeira / formica	Portas das divisórias em granito dos boxes dos banheiros infantis, passa pratos e guichês da lavanderia

### LEGENDA DE JANELAS - JANELAS EM FERRO(OU ALUMÍNIO P/ REGIÕES LITORÂNEAS) (Fechamento em vidro conforme indicações constantes do Caderno de Componentes)

REF.	Dimensões (cm)	QUANT.	H DO PISO / TIPO	AMBIENTES
EF-10	120 x 30	02	180 cm - pivotante	Vestário I / Acesso cozinha
		04	230 cm - pivotante	Vestário I / Acesso cozinha / Lava panelas / Lactário
EF-11	180 x 30	15	180 cm - pivotante	Creches I e II / Sanit. PNE / Cozinha / Banhs Creche II
EF-12	90x30	02	180 cm - correção	Sanitários PNE
EF-13	210 x 30	04	180 cm - pivotante	Sanitários I e II / Vestiários I e II
		06	230 cm - pivotante	Sanitários I e II / Vestiários I e II / Perecíveis / Depósito
EF-14	210 x 60	01	150 cm - pivotante para ar cond.	Laboratório de Informática
		07	150 cm - pivotante	Almoarifado, Creche III, Pré-Escola, Lab. Informática
EF-15	240 x 30	02	230 cm - pivotante	Perecíveis / Depósito
EF-16	300 x 30	01	180 cm - pivotante	Lava panelas
		01	230 cm - pivotante	Lava panelas
EF-17	50 x 50	14	170 cm - basculante	Banheiros Bloco Administrativo
EF-18	120 x 60	01	150 cm - correção	Rack
EF-19	150 x 120	01	90 cm - correção	Secretaria
EF-20	120 x 90	02	120 cm - correção	Lactário / Lava panelas
EF-21	180 x 90	01	120 cm - correção	Cozinha - balcão
EF-22	240 x 90	01	120 cm - correção	Passadoria
EF-23	240 x 120	02	90 cm - correção	Area Serviço descoberta / Diretoria
EF-24	300 x 120	02	90 cm - correção	Sala de Professores e Secretaria
EF-25*	460 x 150	02	110 cm - correção	Fechamento do Pátio / Refeitório * Esquadria específica para regiões de clima frio
EF-26	270 x 160	05	50 cm - correção	Creche III / Pré escola / Leitura - Multiuso
EF-27	360 x 160	04	50 cm - correção	Creches I e II
EF-28	200 x 105	01	50 cm - correção	Administração

### OBSERVAÇÕES:

- O orçamento do projeto contempla a pintura interna e externa de toda a área existente, inclusive esquadrias.

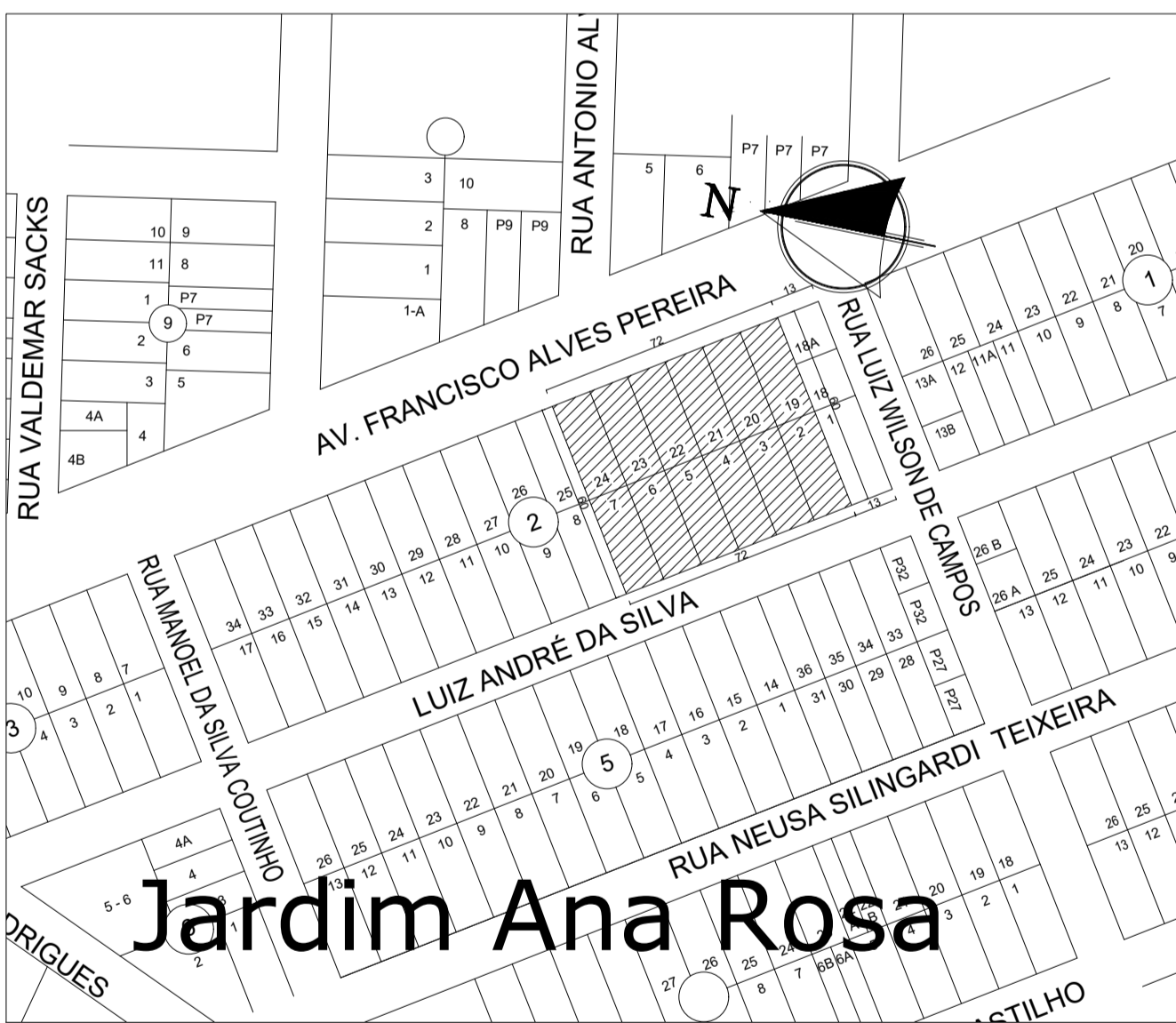

## 2 Implantação

ESCALA - 1:2000

Obs: Todas as cotas indicadas no projetos estão em m (metro)



**PREFEITURA MUNICIPAL DE BANDEIRANTES**  
**SECRETARIA MUNICIPAL DE OBRAS E SERVIÇOS URBANOS**

## REFORMA E PINTURA

OBRA: Reforma e Pintura do CMEI Maria Alzira de Souza Trindade

PROP.: Prefeitura Municipal de Bandeirantes

ÁREAS: -Terreno = 4.320,00m²  
-Área construída existente = 1.118,48m²

ARQUIVO :  
V.01 - Projeto Reforma e Pintura CMEI Maria Alzira de Souza Trindade  
DESENHISTA :  
RICARDO J. S. RIVOLLI

ESCALA:  
INDICADA  
FORMATO:  
DWG

REFERÊNCIA :

**PROJETO**  
**ARQUITETÔNICO**

ENDEREÇO: Rua Luiz André da Silva, nº 250 - Jardim Ana Rosa  
Quadra 02 - Lotes 2 e 19 a 24  
JULHO / 2021

PROJETO:

PROPRIETÁRIO :

FOLHA :

**ÚNICA**